

TRANSFERT CCMX IMMOBILISATIONS (Btrieve)

Etape 1 : Récupération des états d'export

Outils – Importer – Base Cabinet

Etape 2 : Choisir le modèle d'Etats

Impression – Sélection Modèles puis choisir Export



Etape 3 : Créer une imprimante Générique Texte sur le poste

Caractéristiques de l'imprimante

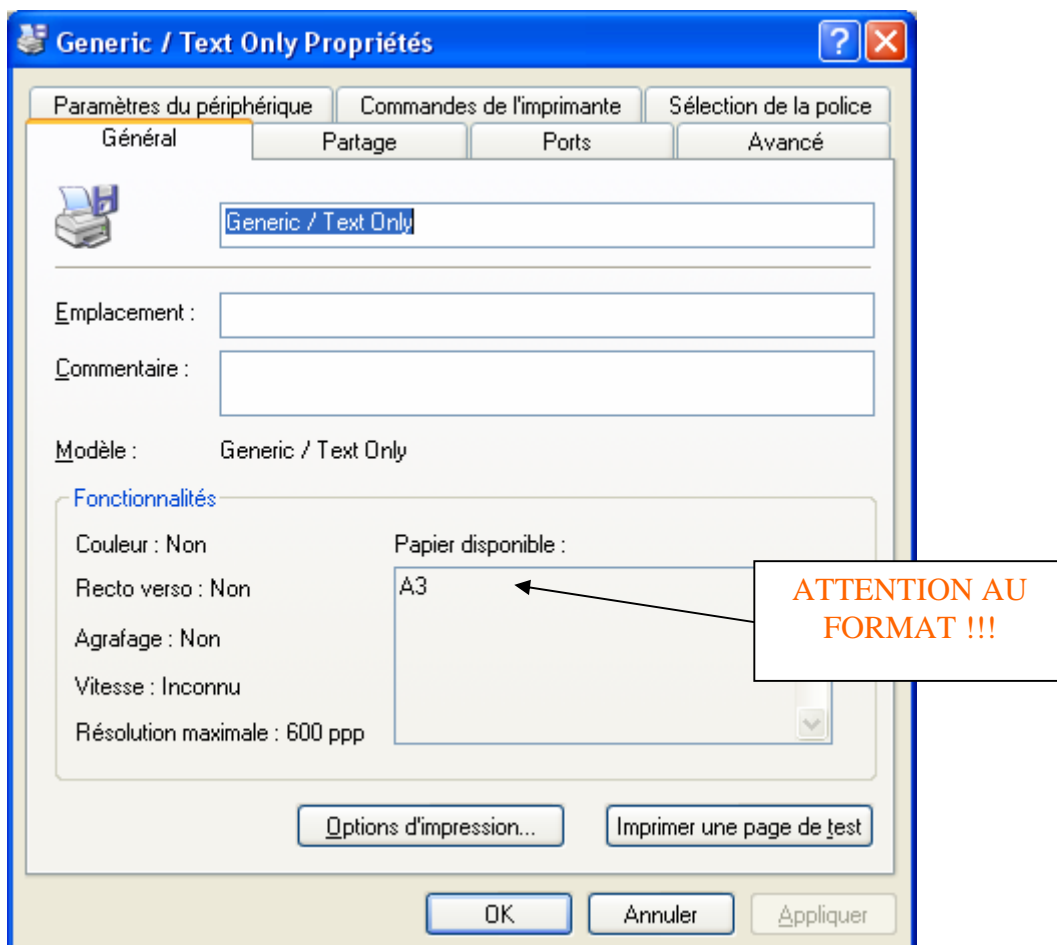

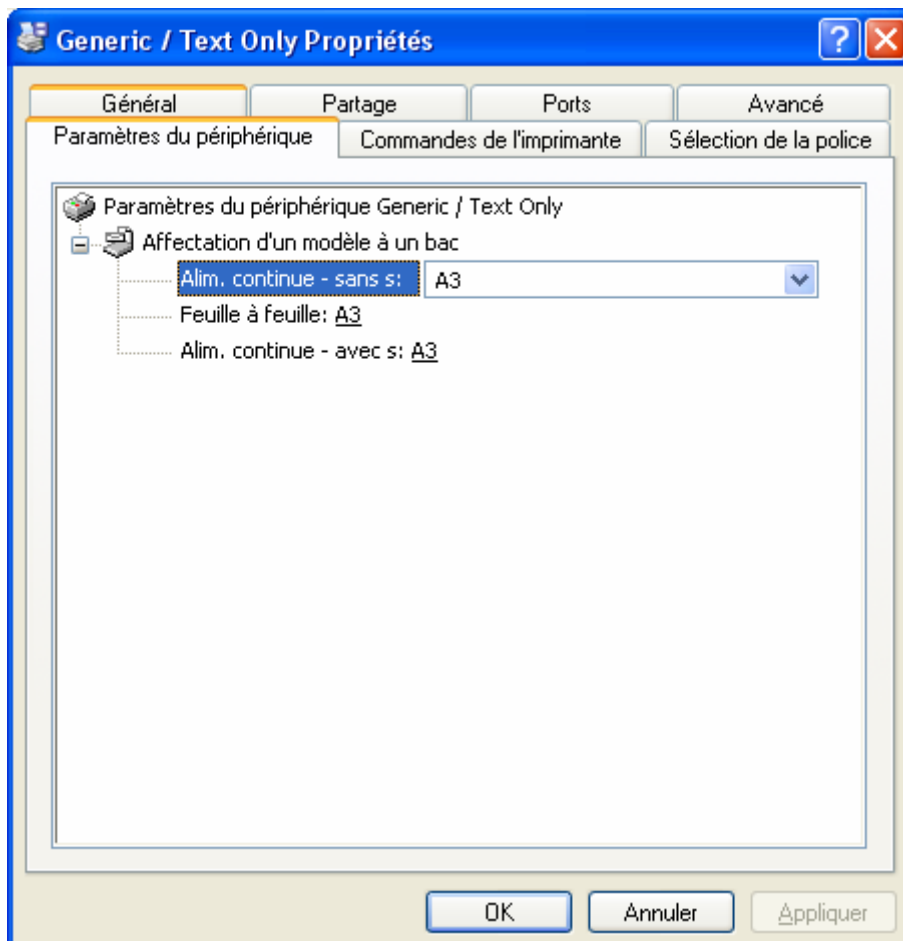
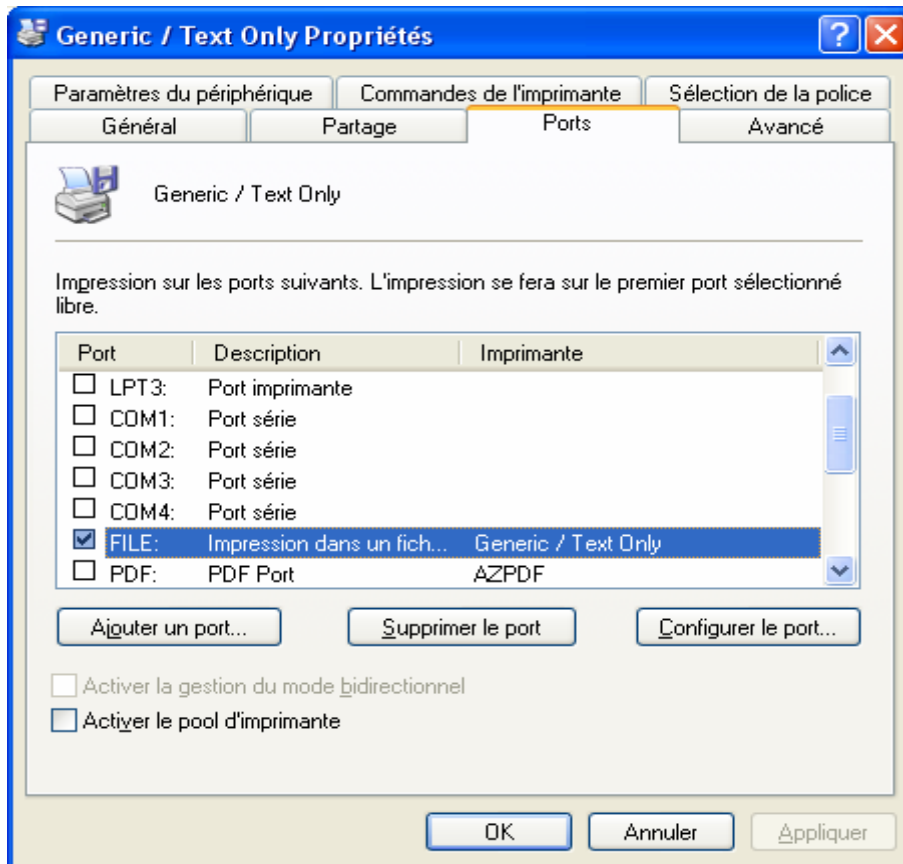

Etape 4 : Impression de l'export

Impression – Etats d'immobilisations

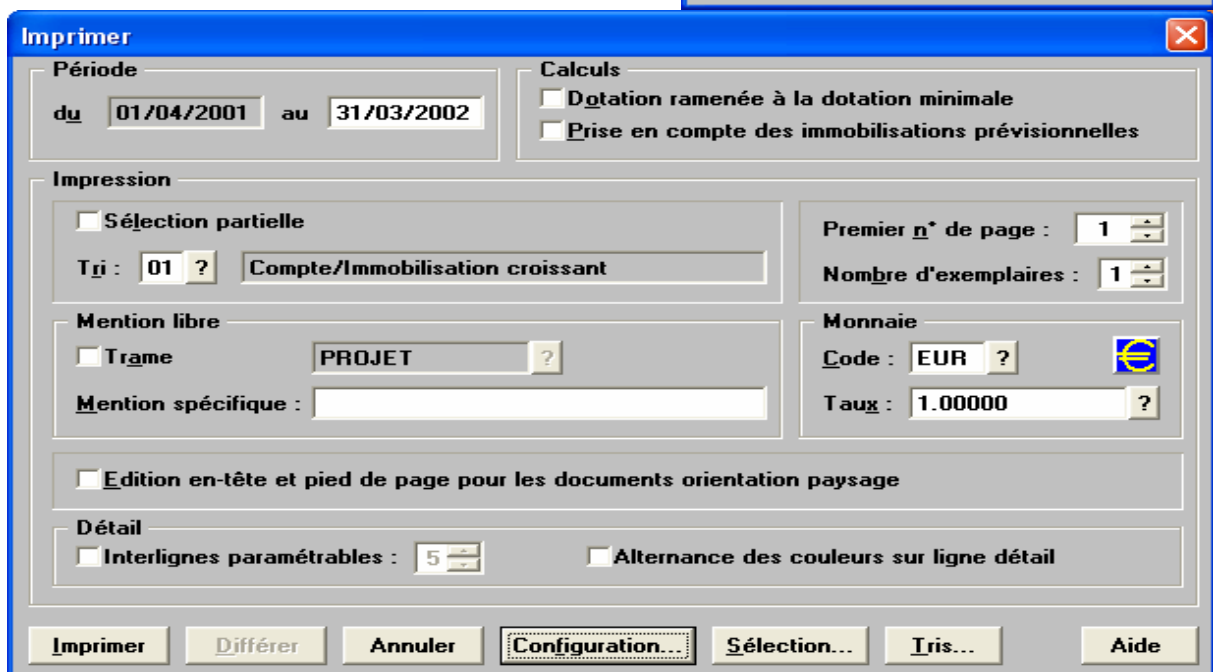
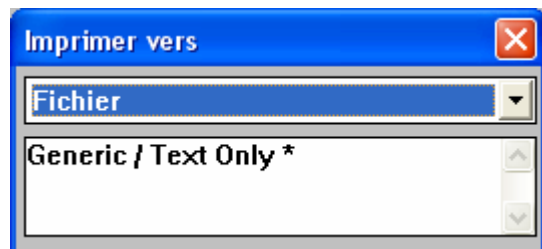
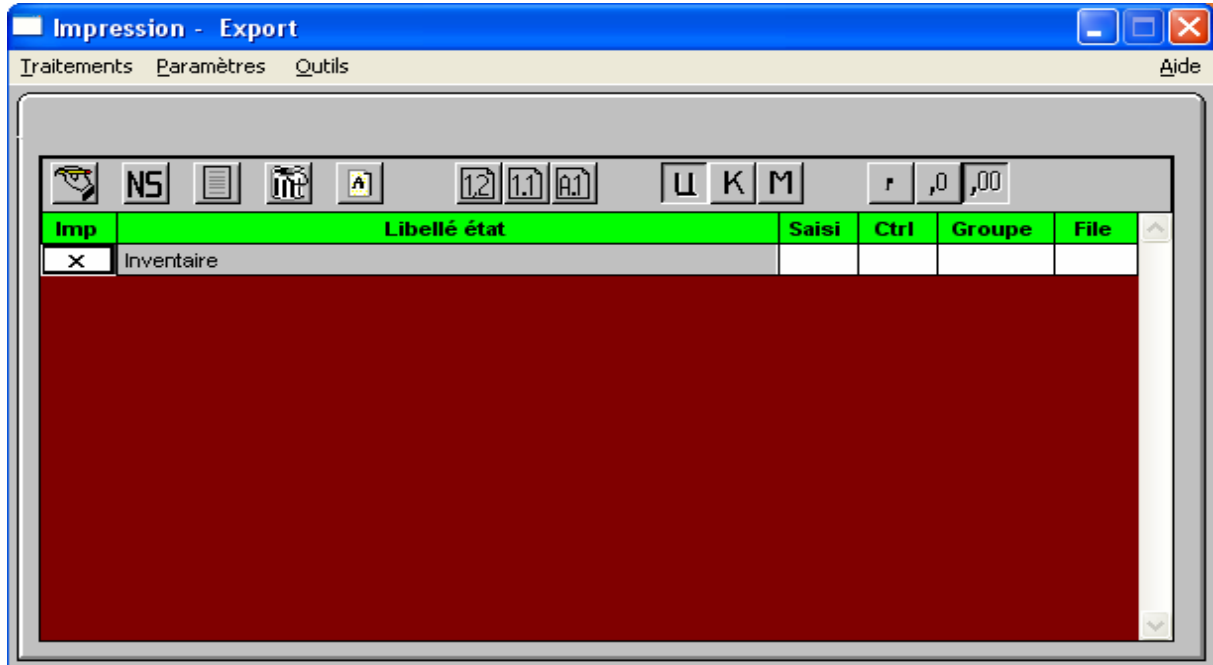

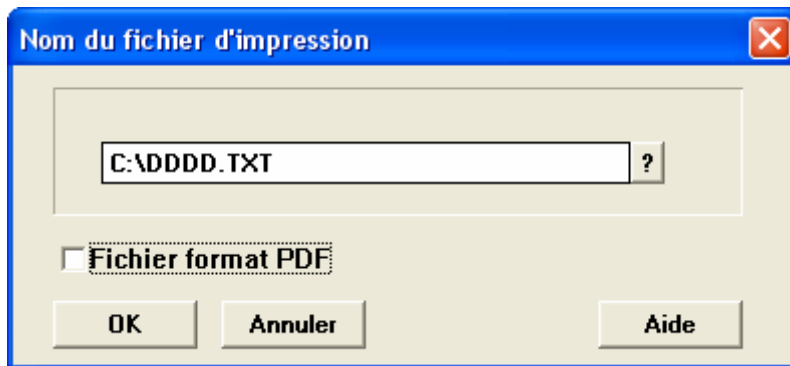

Exemple du fichier obtenu

20110000 00001-000 CONSTITUTION 28/08/1996	1 606.39 L 20.00 5	1 475.20
131.19		
FIDUCIAIRE ALSACIENNE	L 20.00 5	131.19
20110000 00002-000 CONSTITUTION 28/08/1996	1 402.53 L 20.00 5	1 287.99
114.54		
FIDUCIAIRE ALSACIENNE	L 20.00 5	114.54
20500000 00001-000 LOGICIEL COIFFU04/07/1996	1 295.82 L 100.00 1	1 295.82
DIXI	L 100.00 1	
20500000 00002-000 LOGICIEL ECHO L16/09/1996	166.02 L 100.00 1	166.02
SYBILOG	L 100.00 1	
20500000 00003-000 LOGICIEL ALADIN26/02/1999	1 356.80 L 100.00 1	1
356.80		
	L 100.00 1	
20500100 00001-000 FRANCHISE ST AL15/06/1996	4 725.92 L 33.33 3	4 725.92
	L 33.33 3	
20510000 00001-000 CONCEPT SAINT A26/06/1996	7 622.45 N	
	N	
20600000 00001-000 DROIT AU BAIL R01/06/1996	28 965.31 N	
	N	
21450000 00001-000 ARCHITECTE WEST30/10/1996	6 097.96 L 10.00 10	2
694.96 609.80		
	L 10.00 10	609.80
21450000 00002-000 POMPE SANITAIRE30/10/1996	689.54 L 10.00 10	304.74
68.95		
GUTFRIED	L 10.00 10	68.95
21450000 00003-000 CARRELAGE 12/07/1996	7 702.19 L 10.00 10	3 635.01
770.22		
RHENANE	L 10.00 10	770.22

